ISRAELI TANK
M1
SUPER SHERMAN

Izraelski czołg M1 SUPER SHERMAN

1/35 scale update fit to Tamiya model

ABER® 35 250

WWW.ABER.NET.PL

Made in Poland © 2012

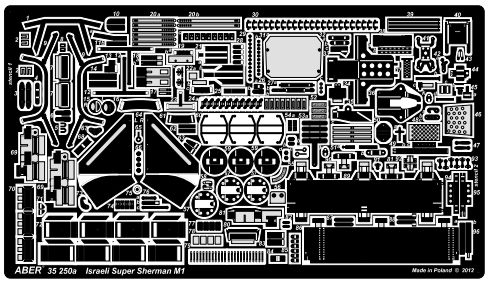

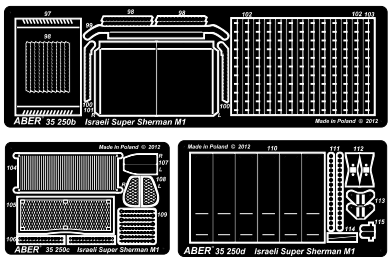

WARNING
Any unauthorized copying, producing and reproducing of ABER company products, or any part thereof, is strictly prohibited and any such action establishes liability for a civil action and may give rise to criminal prosecution.

We advise that better method to join metal to metal is soldering. Use ABER soldering solution AF20 (doradzamy łączenie części metalowych za pomocą lutowania. Zastosuj nasz topnik AF20)

OSTRZEŻENIE
Jakiekolwiek kopiowanie, produkowanie i reprodukcja wyrobów firmy ABER bez zezwolenia, w całości lub części jest surowo zabronione. Powyższe działania powodują powstanie odpowiedzialności cywilnej oraz mogą spowodować wszczęcie postępowania karnego.

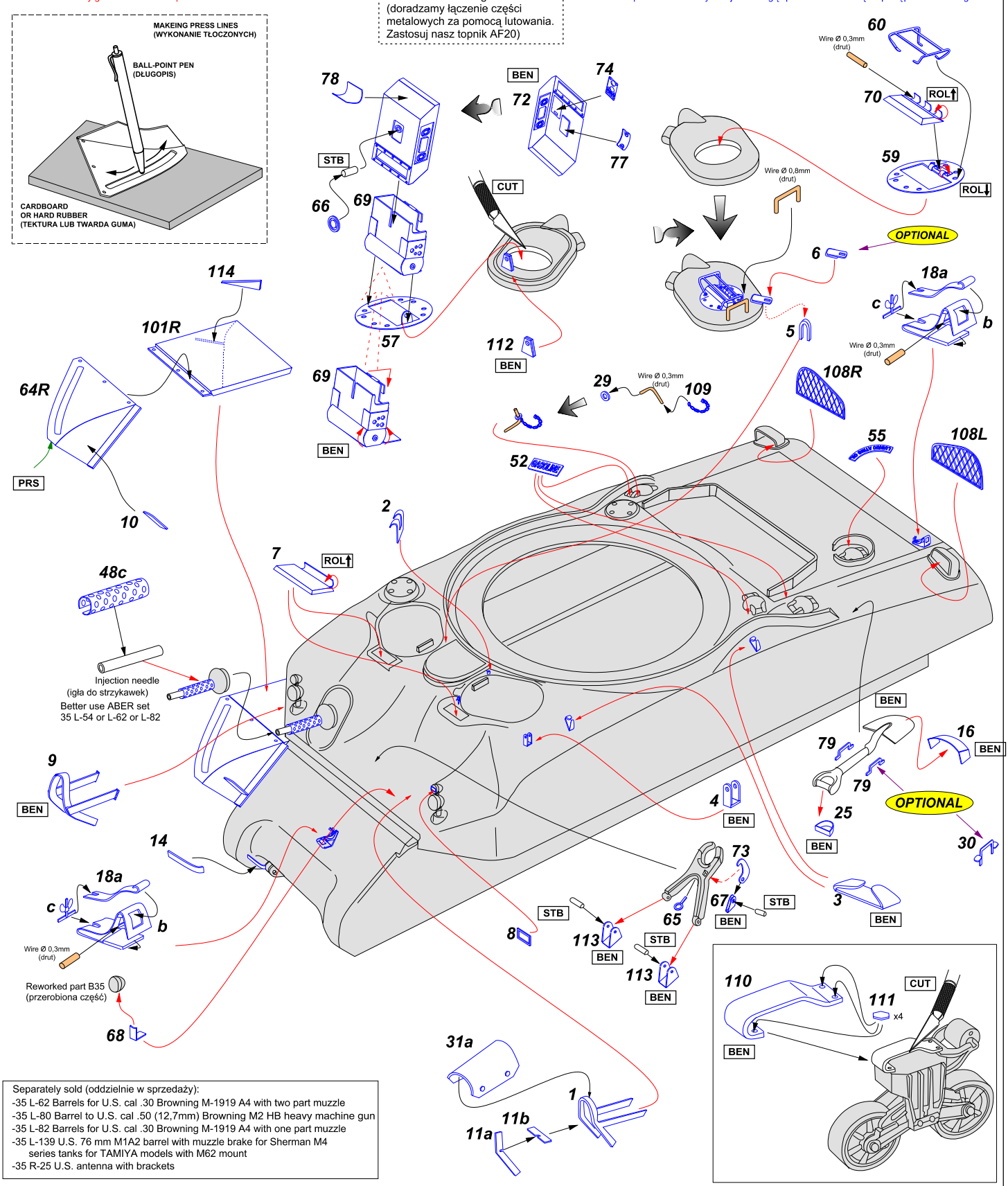

Separately sold (oddzielnie w sprzedaży):
- -35 L-62 Barrels for U.S. cal .30 Browning M-1919 A4 with two part muzzle
- -35 L-80 Barrel to U.S. cal .50 (12,7mm) Browning M2 HB heavy machine gun
- -35 L-82 Barrels for U.S. cal .30 Browning M-1919 A4 with one part muzzle
- -35 L-139 U.S. 76 mm M1A2 barrel with muzzle brake for Sherman M4 series tanks for TAMIYA models with M62 mount
- -35 R-25 U.S. antenna with brackets

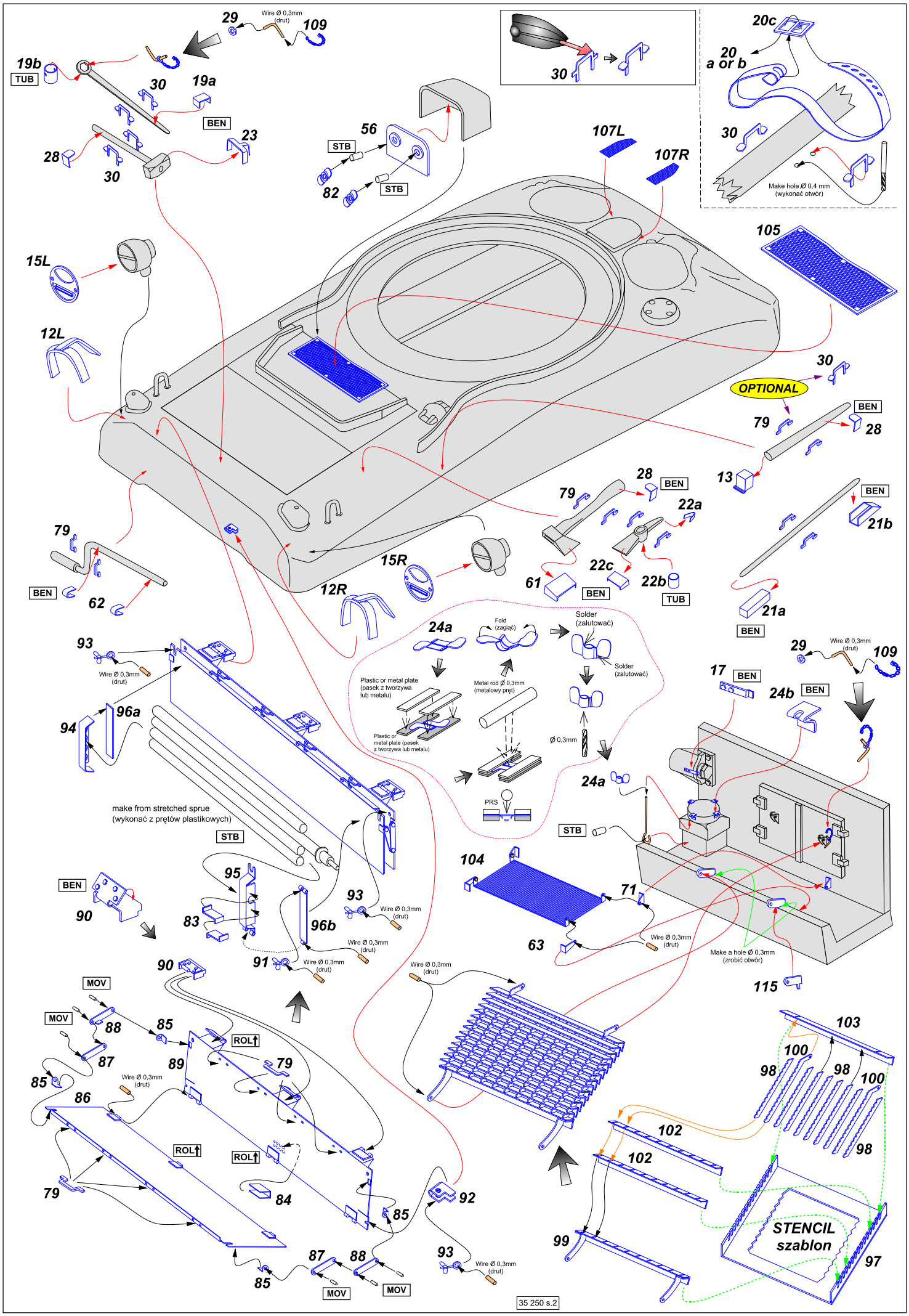
29
Wire Ø 0,3mm (drut)
109
19b
TUB
30
19a
BEN
23
28
30
56
STB
82
STB
30
20c
20 a or b
30
Make hole Ø 0,4 mm (wykonać otwór)
107L
107R
105
15L
12L
30
OPTIONAL
79
BEN
28
13
79
28
BEN
22a
BEN
21b
79
BEN
62
15R
12R
61
BEN
22c
22b
TUB
21a
BEN
24a
Fold (zagiąć)
Solder (zalutować)
Solder (zalutować)
Plastic or metal plate (pasek z tworzywa lub metalu)
Metal rod Ø 0,3mm (metalowy pręt)
Plastic or metal plate (pasek z tworzywa lub metalu)
Ø 0,3mm
PRS
24a
93
Wire Ø 0,3mm (drut)
94
96a
make from stretched sprue (wykonać z prętów plastikowych)
STB
29
Wire Ø 0,3mm (drut)
109
17
BEN
24b
BEN
STB
104
71
63
Wire Ø 0,3mm (drut)
Make a hole Ø 0,3mm (zrobić otwór)
115
BEN
90
95
83
96b
93
Wire Ø 0,3mm (drut)
Wire Ø 0,3mm (drut)
91
Wire Ø 0,3mm (drut)
90
MOV
MOV
88
85
87
ROL
89
79
85
Wire Ø 0,3mm (drut)
86
ROL
ROL
79
84
85
92
87
88
93
Wire Ø 0,3mm (drut)
85
MOV
MOV
Wire Ø 0,3mm (drut)
103
100
98
98
100
98
102
102
99
STENCIL szablon
97
35 250 s.2

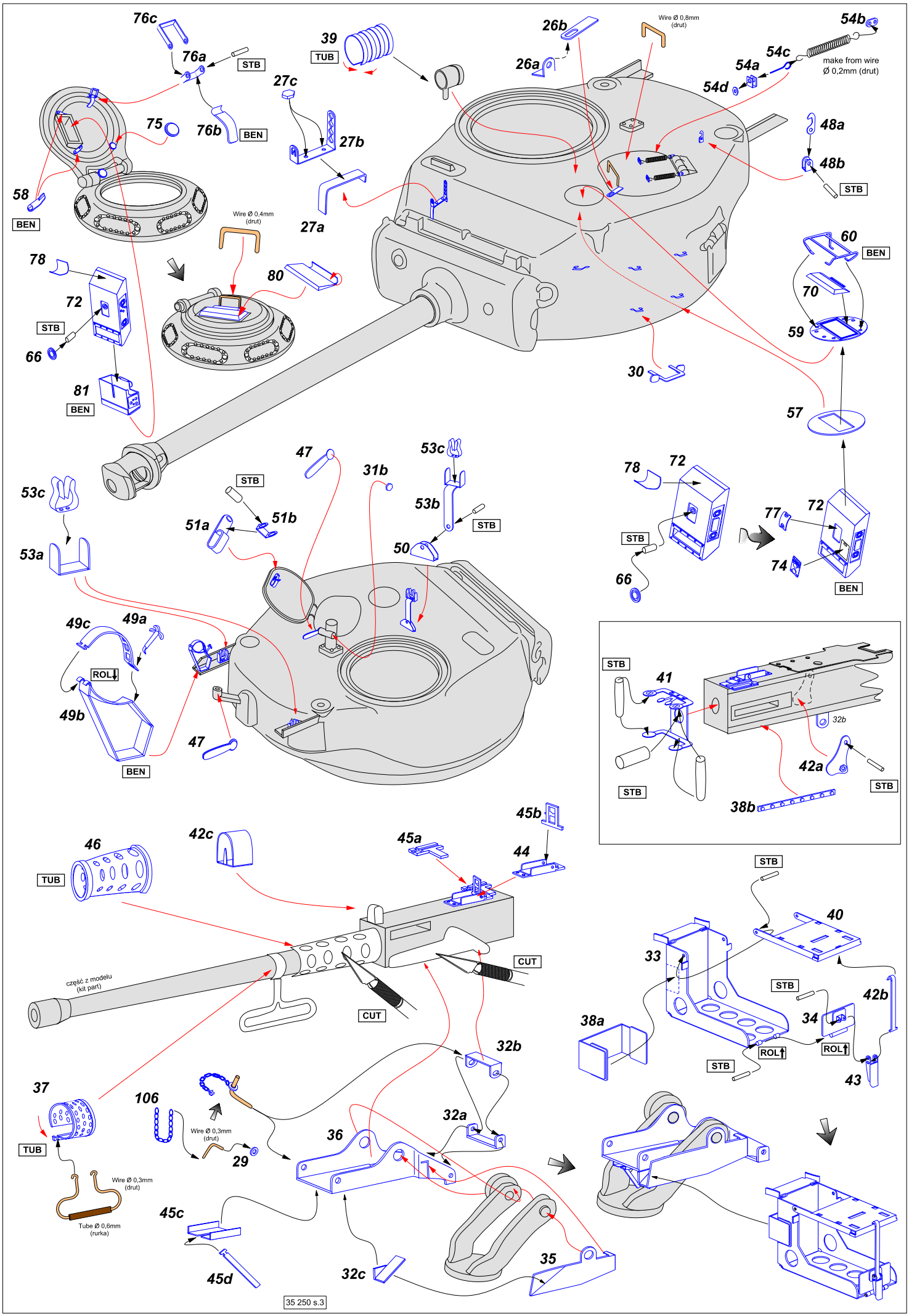
76c
76a
STB
76b
BEN
75
58
BEN
39
TUB
27c
27b
27a
26b
26a
Wire Ø 0,8mm
(drut)
54b
54c
54a
54d
make from wire
Ø 0,2mm (drut)
48a
48b
STB
Wire Ø 0,4mm
(drut)
80
78
72
STB
66
81
BEN
60
BEN
70
59
30
57
47
31b
53c
53b
STB
50
53c
53a
STB
51a
51b
78
72
STB
66
77
72
74
BEN
49c
49a
ROL
49b
BEN
47
STB
41
32b
42a
STB
STB
38b
45b
46
42c
45a
44
TUB
CUT
część z modelu
(kit part)
CUT
STB
40
33
STB
42b
38a
34
ROL
ROL
STB
43
32b
37
106
Wire Ø 0,3mm
(drut)
32a
36
TUB
29
Wire Ø 0,3mm
(drut)
Tube Ø 0,6mm
(rurka)
45c
45d
32c
35
35 250 s.3