ISRAELI TANK

M51HV ISHERMAN

Vol.2 - Fenders & tool boxes

Izraelski czołg M51 ISHERMAN
cz.2 - Błotniki i zasobniki

1/35 scale update fit to Tamiya, Academy model

ABER® 35 252

WWW.ABER.NET.PL

Made in Poland © 2012

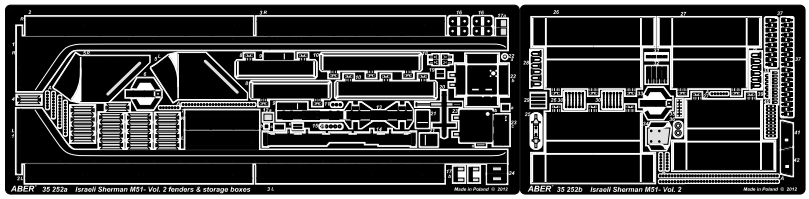

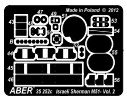

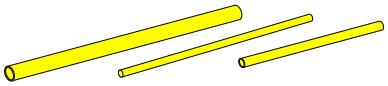

WARNING
Any unauthorized copying, producing and reproducing of ABER company products, or any part thereof, is strictly prohibited and any such action establishes liability for a civil action and may give rise to criminal prosecution.

Please note that, for purpose of improvement ABER sets designs are subjects to change without notice.
Proszę mieć na uwadze fakt, że zestawy ABER mogą ulec zmianie ze względu na ulepszenia, bez powiadomienia.

We advise that better method to join metal to metal is soldering. Use ABER soldering solution AF20 (doradzamy łączenie części metalowych za pomocą lutowania. Zastosuj nasz topnik AF20)

OSTRZEŻENIE
Jakiekolwiek kopiowanie, produkowanie i reprodukcja wyrobów firmy ABER bez zezwolenia, w całości lub części jest surowo zabronione. Powyższe działania powodują powstanie odpowiedzialności cywilnej oraz mogą spowodować wszczęcie postępowania karnego.

Read this instruction very carefully and study authentic photos of Shermans.

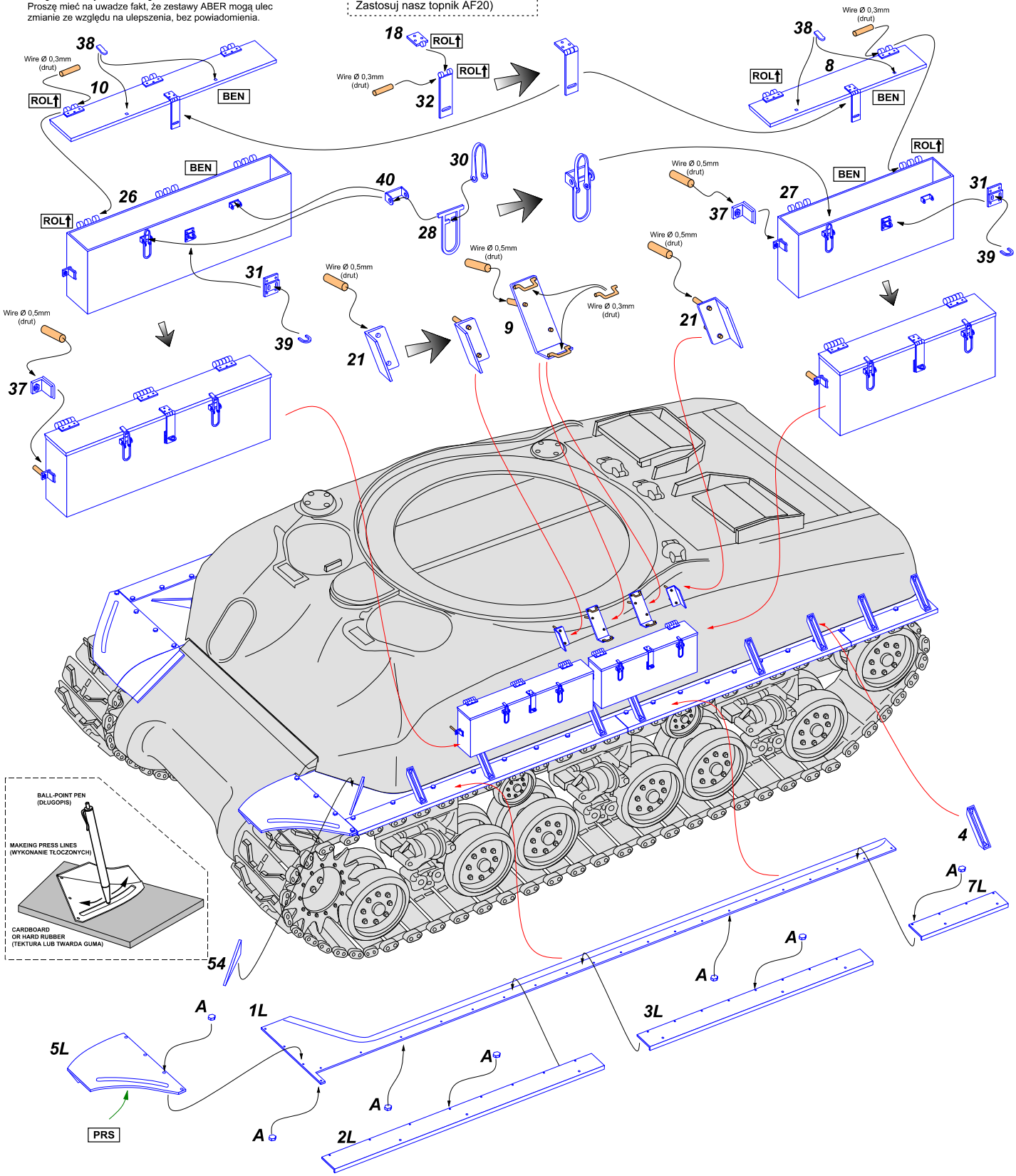

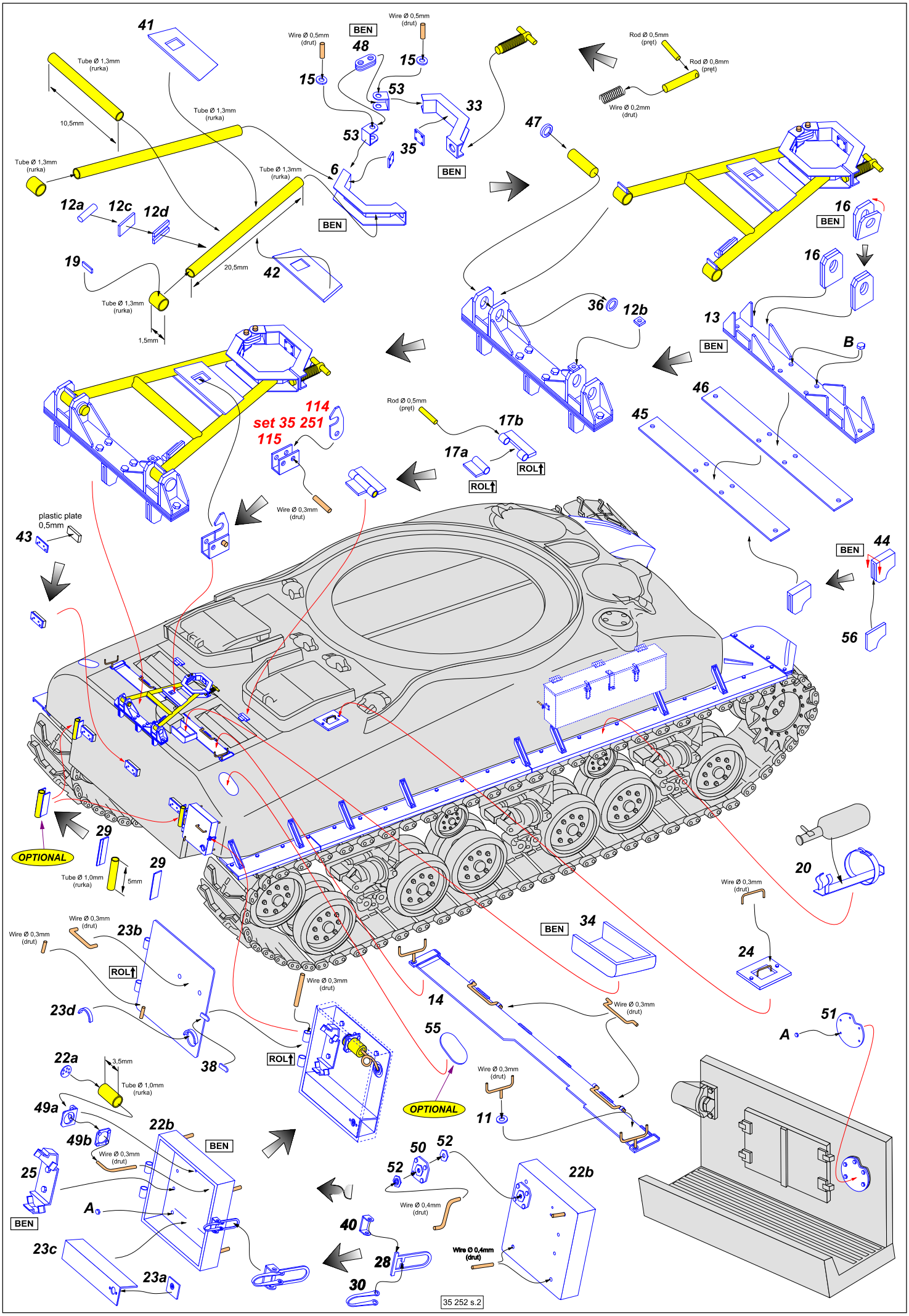
41
Tube Ø 1,3mm (rurka)
10,5mm
Tube Ø 1,3mm (rurka)
Tube Ø 1,3mm (rurka)
Tube Ø 1,3mm (rurka)
12a
12c
12d
19
Tube Ø 1,3mm (rurka)
1,5mm
20,5mm
42
Wire Ø 0,5mm (drut)
BEN
48
Wire Ø 0,5mm (drut)
15
15
53
53
6
BEN
33
35
BEN
Rod Ø 0,5mm (pręt)
Rod Ø 0,8mm (pręt)
Wire Ø 0,2mm (drut)
47
16
BEN
16
36
12b
13
BEN
B
46
45
114
set 35 251
115
Rod Ø 0,5mm (pręt)
17b
17a
ROL
ROL
Wire Ø 0,3mm (drut)
plastic plate 0,5mm
43
BEN
44
56
OPTIONAL
29
Tube Ø 1,0mm (rurka)
5mm
29
20
Wire Ø 0,3mm (drut)
Wire Ø 0,3mm (drut)
23b
Wire Ø 0,3mm (drut)
ROL
BEN
34
24
23d
Wire Ø 0,3mm (drut)
14
Wire Ø 0,3mm (drut)
55
51
A
22a
3,5mm
Tube Ø 1,0mm (rurka)
38
ROL
Wire Ø 0,3mm (drut)
OPTIONAL
11
49a
49b
22b
BEN
Wire Ø 0,3mm (drut)
25
A
BEN
23c
23a
50
52
52
Wire Ø 0,4mm (drut)
40
28
30
Wire Ø 0,4mm (drut)
22b
35 252 s.2